Steckbrief des Pegels Klein Bengerstorf

Pegelkennzahl	59848.0
Gewässer	Schaale
Pegelart	Fließgewässerpegel
Zuständigkeit	StALU WM
Messung W / Q / T	W / Q
Vorgängerpegel	
Beobachtungs-/ Reihenbeginn	1955 1957
Fehljahre	0
EZG-Fläche ges. [km²] Flächenanteil MV	453
Pegelnull / System	11,824 / DHHN92
Rechtswert (ETRS89)	33223939
Hochwert (ETRS89)	5926920
Gebietskennzahl	5936893000
Gewässerkennzahl	5936800000

Pegelhauptwerte [m³/s]	
NQ	
MNQ	
MQ	
MHQ	
HQ	
NNQ / HHQ	0,470 (29.08.1973) 22,9 (10.02.1980)
Reihenbezug	2011 - 2020

Jahresdurchflüsse in Prozent des langjährigen Mittelwertes

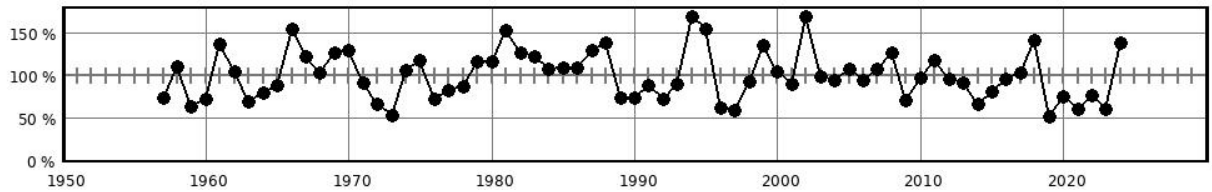

Hochwasserkenngrößen [m³/s]	
HQ(5)	
HQ(10)	
HQ(20)	
HQ(25)	
HQ(50)	
HQ(100)	

Mittlere monatliche Durchflüsse in % des mittleren Jahresdurchflusses

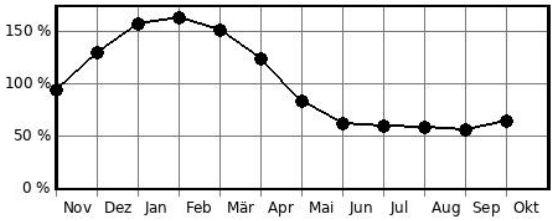

Pegelausstattung:	DFÜ	ja	LP	ja	SP	nein	DS	ja	DS/DFÜ	ja	Ultraschall	ja

Pegelaufgaben	
Erfassung größerer/repräsentativer Einzugsgebiete	nein
Erfassung markanter Abflussregulierungen	nein
Erfassung besonderer hydrologischer/hydrographischer Konstellationen	nein
Eignung als Referenzmessstelle im Sinne der WRRL	nein
Bedeutung im Zusammenhang mit der Überwachung der Gewässergüte	nein
Bedeutung für die Wassermengenbewirtschaftung	nein
Operative Aufgaben (Schutzzwecke/Gefahrenabwehr)	nein
Bedeutsamer Längsschnittpegel	nein